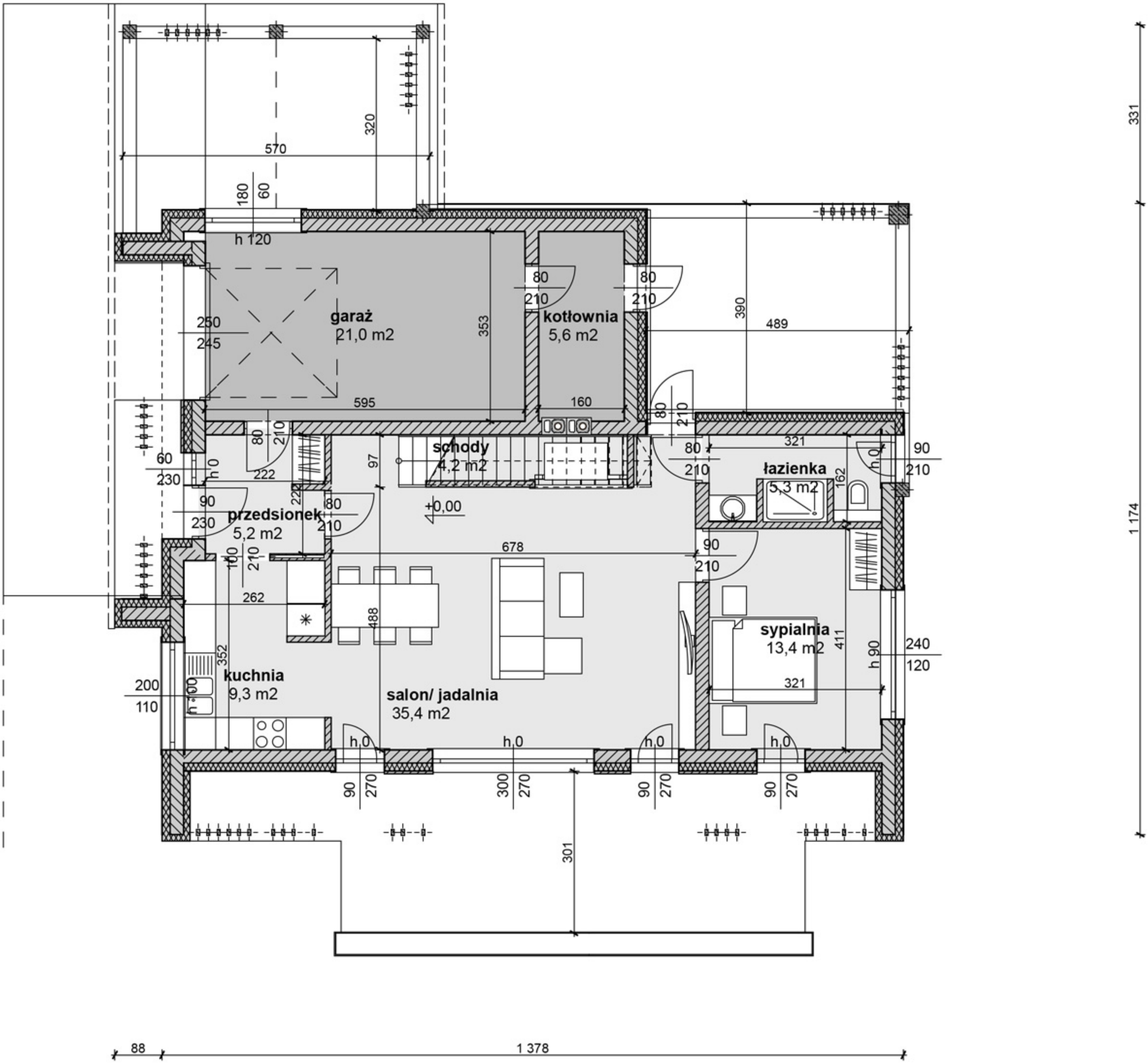
garaż
21,0 m2
kotłownia
5,6 m2
schody
4,2 m2
przedsionek
5,2 m2
łazienka
5,3 m2
kuchnia
9,3 m2
salon/ jadalnia
35,4 m2
sypialnia
13,4 m2
+0,00
h 120
570
320
180
60
250
245
353
595
160
390
489
331
1 174
88
1 378
301